

INSTRUCTIVO XOLIDO

SECRETARÍA DE GOBIERNO
DIGITAL

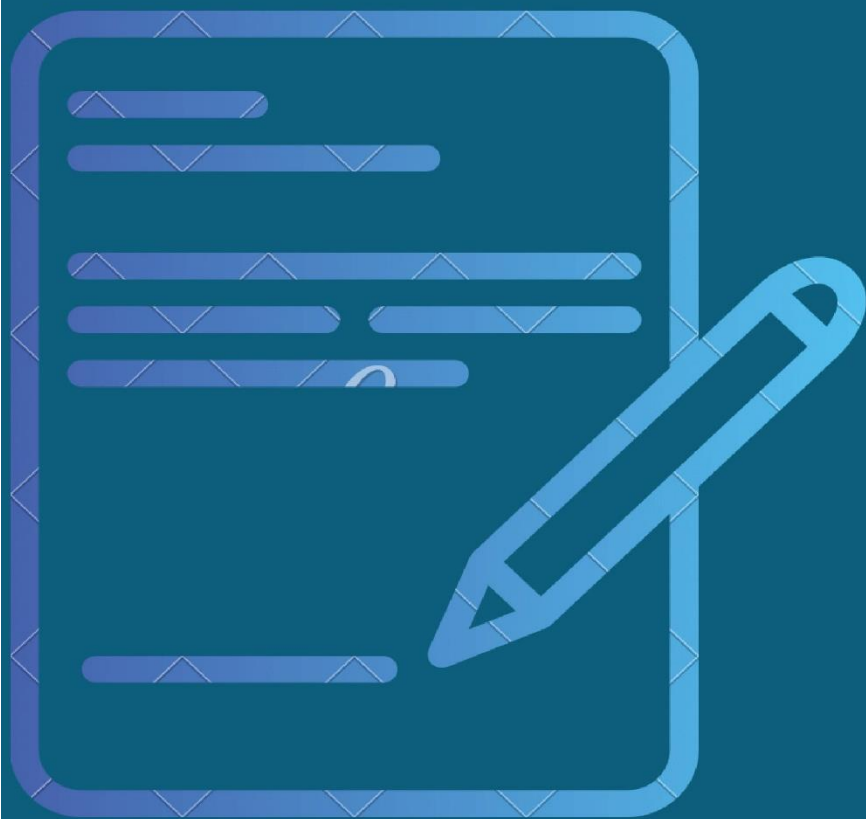

GOBIERNO DE TIERRA DEL FUEGO
ANTÁRTIDA E ISLAS DEL ATLÁNTICO SUR
REPÚBLICA ARGENTINA



Instructivo para instalar Xolido

Se descarga el programa desde el siguiente link

<https://www.xolido.com/lang/xolidosign/xolidosigndesktop/>

Una vez descargado, debe ingresar a panel de control y hacer click en Activar o desactivar las características de Windows y seleccionar: NET Framework 3.5(includes.NET 2.0 and 3.0) y habilitar Windows update en el caso que lo requiera.

Ejemplo:

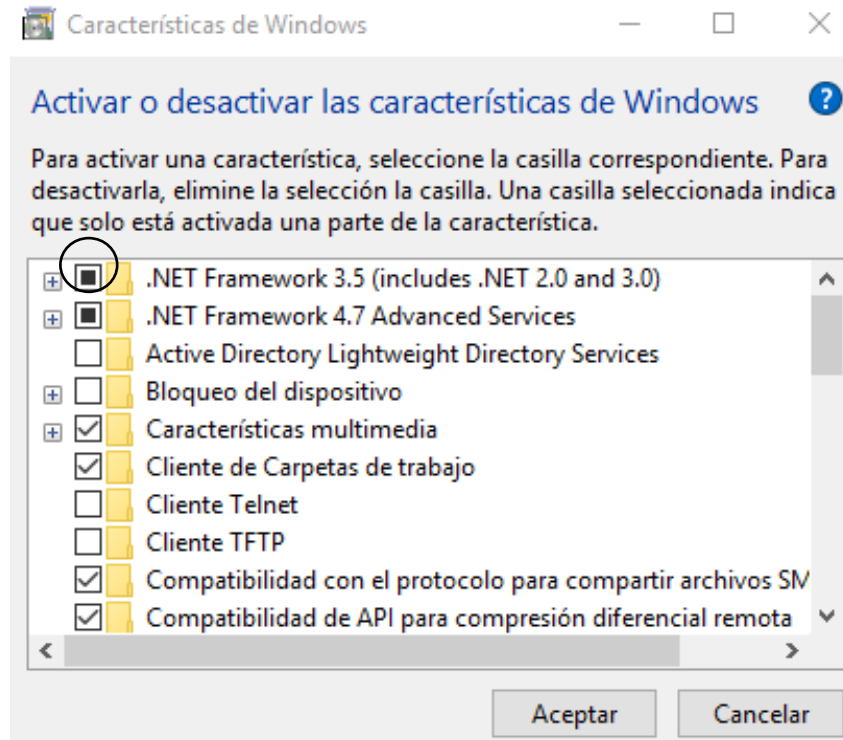

Realizada la descarga, se debe ingresa a xolido.

Área generadora	Versión - Fecha
Secretaria de Gobierno Digital	Versión 1.0 – 4/05/2021

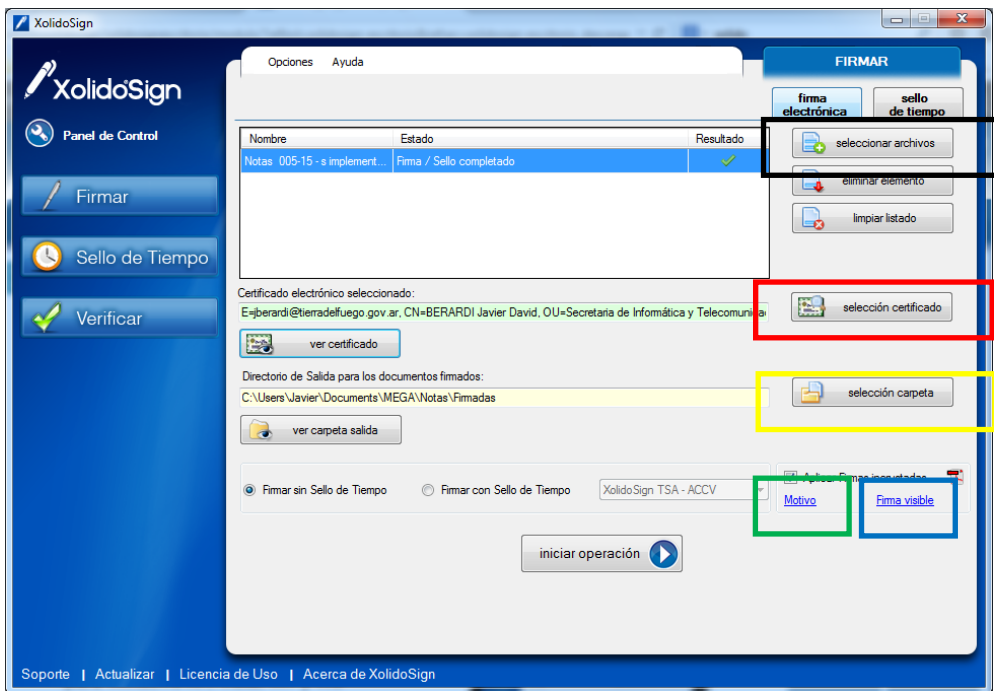

Los botones detallados, son los que dan acceso a

Negro: Permite seleccionar los archivos a firmar.

Rojo: Permite seleccionar el certificado, no debe olvidar tener conectado el token en el puerto USB.

Amarillo: Permite seleccionar la carpeta destino donde deja los archivos firmados digitalmente.

Verde: Colocar el Motivo.

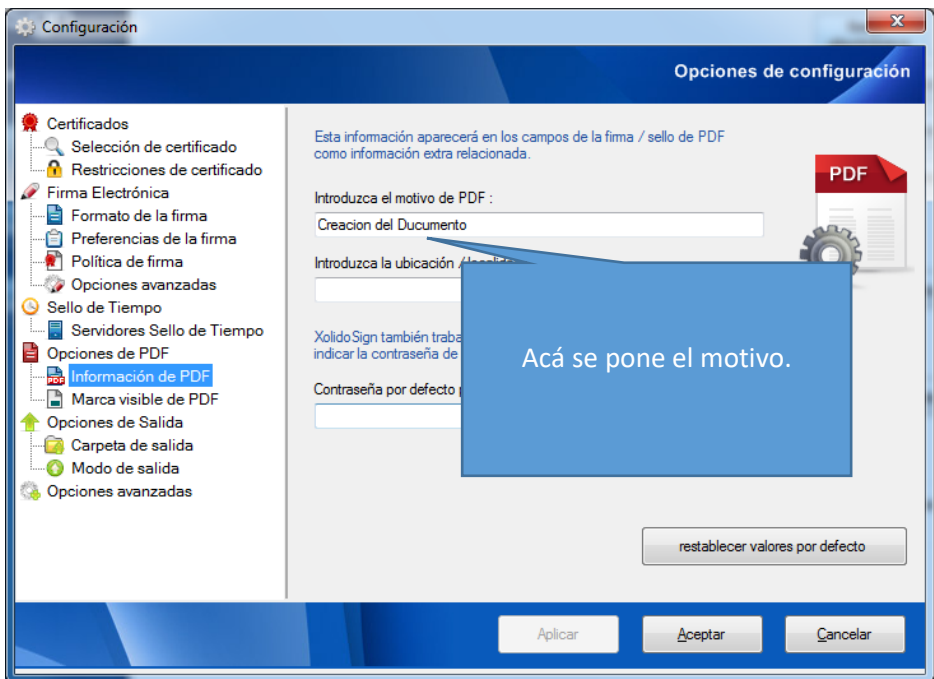

Área generadora	Versión - Fecha
Secretaria de Gobierno Digital	Versión 1.0 – 4/05/2021

Azul: Permite configurar las opciones de Firma visible.

Se tilda la opción marca visible, si desea puede seleccionar un escaneo de la firma holográfica como una imagen.

En la opción: marca visible de pdf. Se debe tildar y seleccionamos definir.

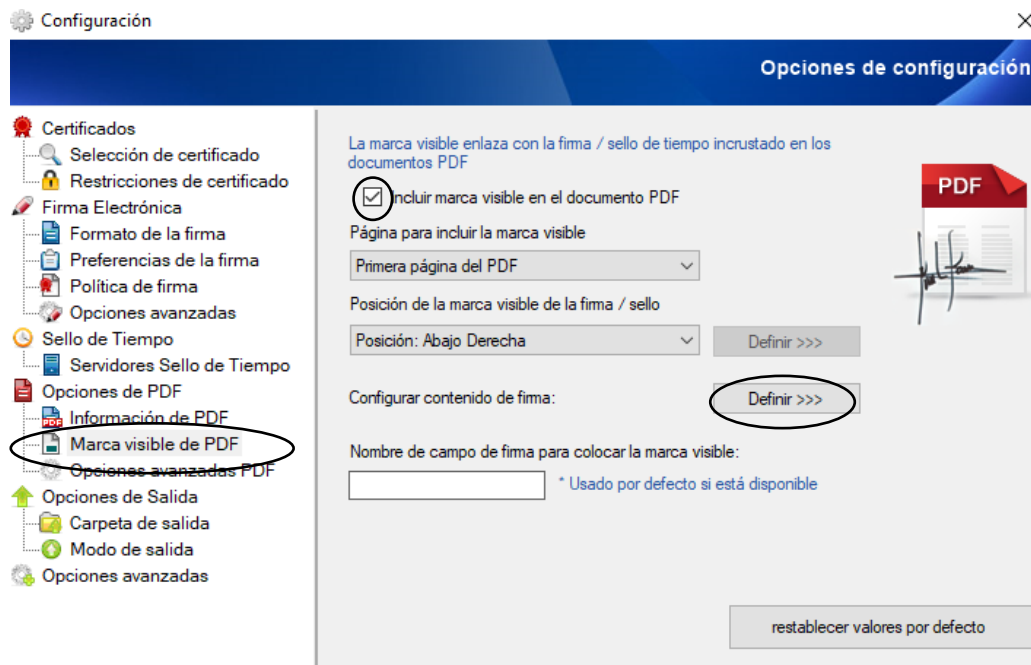

En esta opción se puede personalizar la manera en que se mostrara el texto de la misma. Ejemplo en la imagen:

Área generadora	Versión - Fecha
Secretaria de Gobierno Digital	Versión 1.0 – 4/05/2021

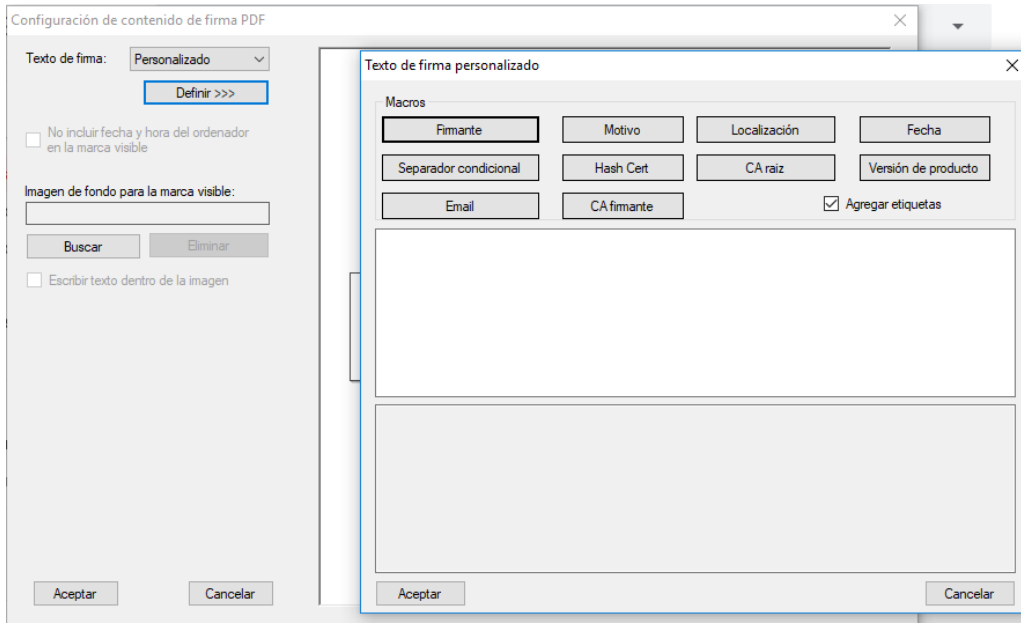

Área generadora	Versión - Fecha
Secretaria de Gobierno Digital	Versión 1.0 – 4/05/2021